

1 CORTE 1
ESCALA 1/100

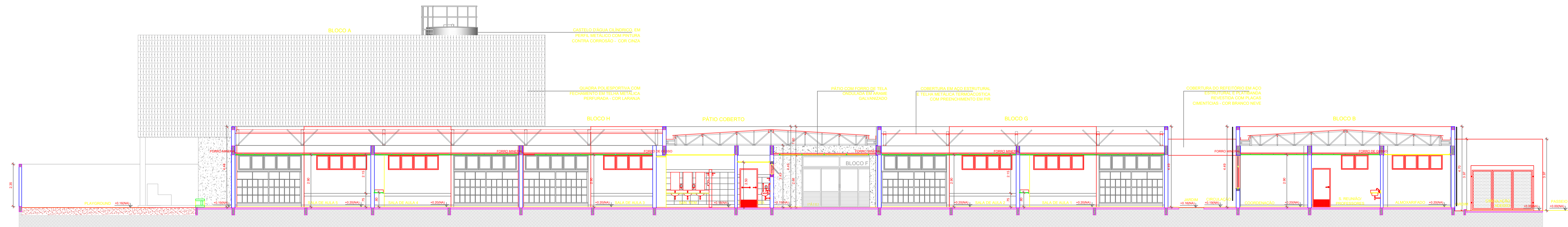

2 CORTE 2
ESCALA 1/100



3 CORTE 3
ESCALA 1/100

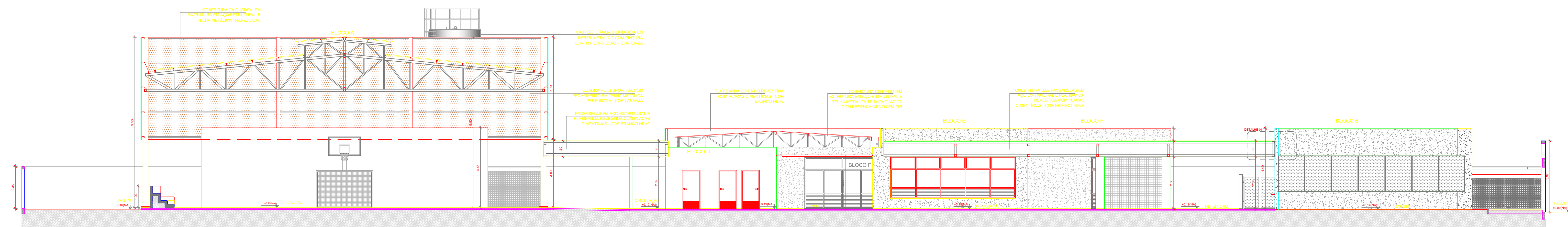

5 CORTE 4
ESCALA 1/100

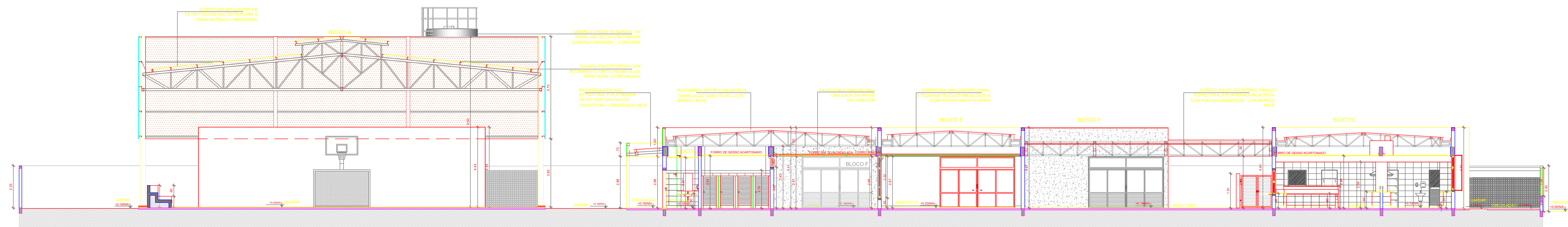

5 CORTE 5
ESCALA 1/100

NOTAS

- MEDIDAS E NÍVEIS EM METROS.
- VERIFICAR POSSIBILIDADE EXATA DOS PILARES NO PROJETO ESTRUTURAL.
- VERIFICAR DETALHES CONSTRUTIVOS PERTINENTES NAS PRANCHAS DE DETALHAMENTO.
- EM CASO DE CONFLITO DE INFORMAÇÕES ENTRE O PROJETO GRÁFICO E O MEMORIAL DESCRITIVO, PREVALECE A INFORMAÇÃO CONTIDA NOS DESENHOS.
- ALTERAÇÕES NESTE PROJETO SOMENTE COM AUTORIZAÇÃO EXPRESSA DO FNDE.

REFERÊNCIAS

- PLANTAS DE QUANTITATIVOS.
- MEMORIAL DESCRITIVO E ESPECIFICAÇÕES TÉCNICAS MARCAS/FABRICANTES DE MATERIAIS RELACIONADOS AOS PROJETOS CONSTITUEM-SE APENAS COMO REFERÊNCIA. O FNDE NÃO DIRECIONA A ESCOLHA DE MARCAS E NÃO MANTÉM CADASTRO DE FABRICANTES.

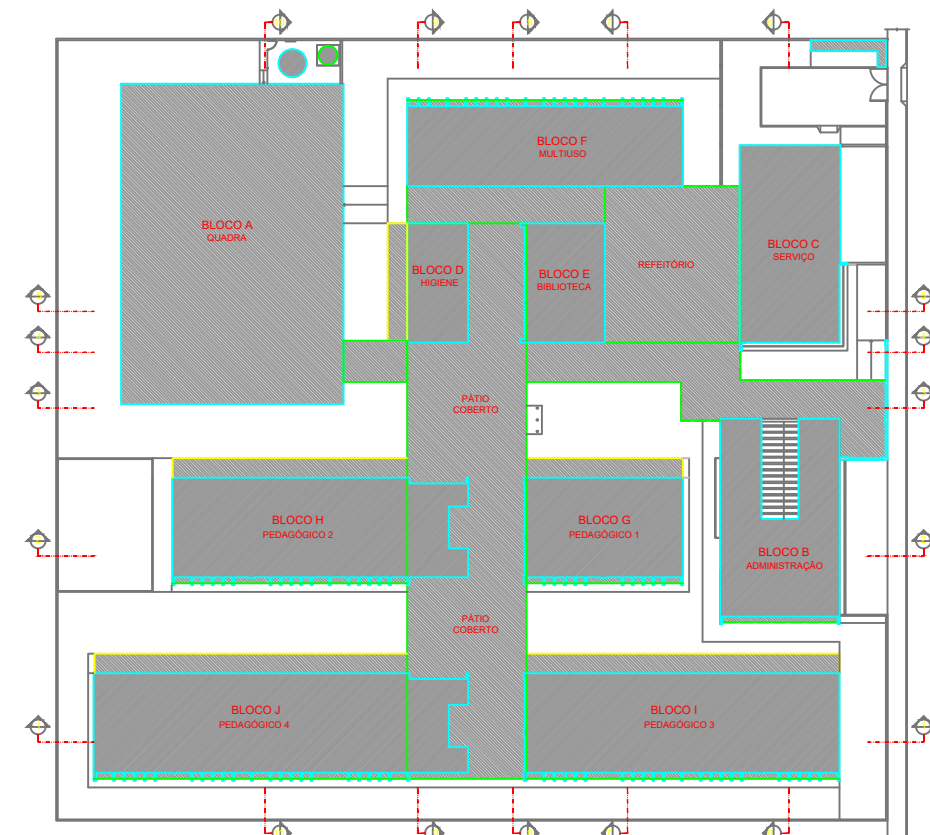

CROQUI DE REFERÊNCIA

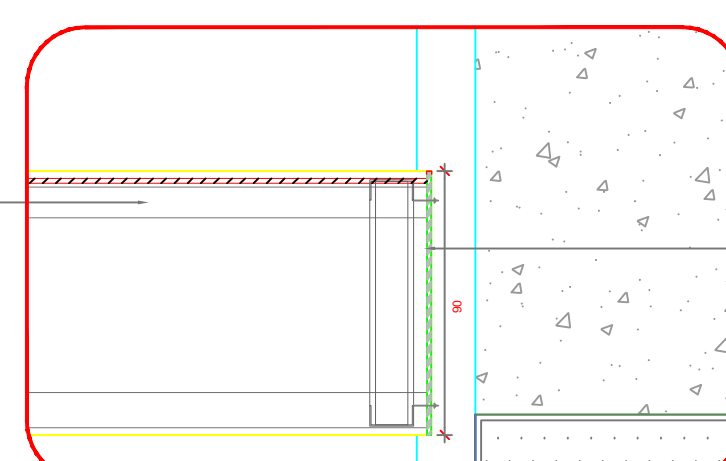

6 DETALHE 1 - REFETÓRIO
ESCALA 1/25

Nº		DATA		DESCRIÇÃO	
CONTROLE DE REVISÕES					
<div><div></div><div>PREFEITURA MUNICIPAL DE CAPITÃO ENÉAS/MG</div></div>					
PROPRIETÁRIO:		PREFEITURA MUNICIPAL DE CAPITÃO ENÉAS			
CNPJ:		18.017.428/0001-13			
ENDEREÇO DA OBRA:		RUA VALERIANO MARTINS DE SOUZA (SO), S/N - MORADA DO SOL			
MUNICÍPIO – UF:		CAPITÃO ENÉAS-MG			
REINALDO LANDULFO TEIXEIRA					
RESPONSÁVEL PELO PROPRIETÁRIO					
LUIZ FERNANDO GONÇALVES TEIXEIRA		A111971-0			
RESP. TÉCNICO		CAU			
LUIZ FERNANDO GONÇALVES TEIXEIRA		A111971-0			
AUTOR DO PROJETO		CAU			
CREA					
OBSERVAÇÕES: PROJETO PADRÃO FNDE					
<div><div><div>Unidade de Educação com 13 Salas Modelo Térreo - FNDE</div><div>PROJETO DE ARQUITETURA</div></div></div>					
COORDENAÇÃO		CORTES GERAIS DETALHE			CRT-ARQ
SEINFRA - Secretaria de Obras e Infraestrutura					
SME - Secretaria Municipal de Educação					
REVISÃO		ESCALA		PRANCHAS	
R-00		INDICADA			
FORMATO		DATA EMISSÃO			
(1100x750)		30/03/2025		06/08	